UNIVERSIDAD COMPLUTENSE MADRID

PROTOCOLO PARA ESTUDIANTES

EvAU 2020

- Cada estudiante tendrá asignado un campus, una sede y un aula para realizar la prueba
- Puedes consultar la información detallada en la https://www.ucm.es/pruebas-de-acceso sobre cómo llegar hasta la sede asignada
- Debes acudir sin compañía y al menos una hora antes del examen
- Puedes permanecer en el campus únicamente en las franjas de tus exámenes

Esta foto de Autor desconocido está bajo licencia CC BY-SA

- ✓ Debes llegar con mascarilla
- ✓ Usar mascarillas es obligatorio en todo momento, si no tienes o se estropean te la proporcionaremos una antes de cada examen
- ✓ Debes mantener la distancia social en todo momento
- ✓ Usar agua y jabón o hidrogel a menudo

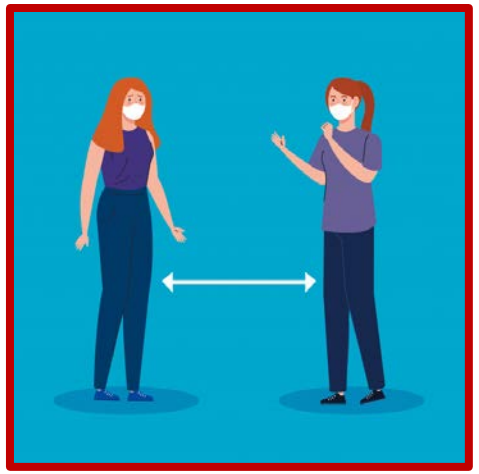

✓ Debes llevar una mochila pequeña. No te separes de ella y lleva todo lo necesario: hidrogel, mascarillas, bolígrafos (negro y azul), agua, comida …

¡ Por motivos de seguridad, recuerda que no debes compartir ningún objeto durante el tiempo que estés en el Campus ¡

✓En cada facultad el acceso se realizará de forma ordenada, evitando aglomeraciones y la formación de grupos, y guardando la distancia.

¡ Siga las indicaciones y la señalética !

✓Diríjase directamente al aula que se le ha asignado y ubíquese en una mesa con una pegatina

- ✓ Puede sacar el DNI, que estará visible y siga las instrucciones del tribunal.
- ✓ La mochila cerrada puede dejarse en el suelo o colgada en la silla

- ✓ Recomendamos no llevar dispositivos electrónicos pero si los llevas, deberán estar totalmente apagados y guardados en la mochila.

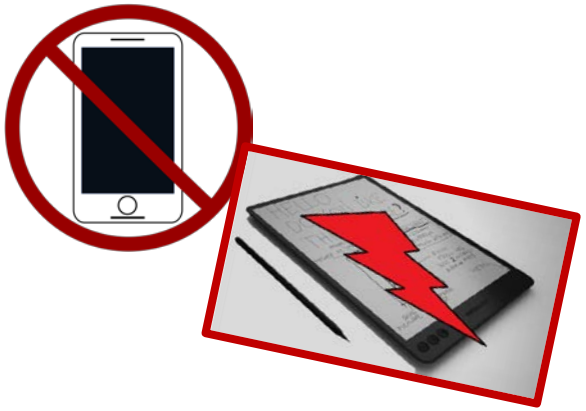

- ✓ Al menos media hora antes de la prueba, se llamará a los estudiantes por su nombre y se comprobará el DNI.

- ✓ Antes de empezar el examen, escucha las recomendaciones de los profesores y lee con atención las indicaciones de cada examen

- ✓ Te dejarán entrar en el aula hasta 20 minutos después del inicio, pero no se podrá abandonar el aula hasta transcurridos 30 minutos.

- ✓ Para garantizar que la prueba se desarrolla conforme a los principios de igualdad, mérito y capacidad.

- ✓ Según el Acuerdo de la Comisión Organizadora sobre actos fraudulentos y sanciones del estudiantado, el estudiante sorprendido copiando o realizando alguno de los actos tipificados como infracción deberá seguir las instrucciones del Tribunal.

- ✓ Si en algún momento, alguien no se encuentra bien (por mareos, fiebre, o cualquier otro síntoma) debes levantar la mano, y el vocal del Tribunal te acompañara a la Sala de cuidados, donde te ayudarán ¡¡

- ✓ Al finalizar el examen, coloque la etiqueta que identifica cada examen, levante la mano indicando que ha finalizado y permanezca en su sitio hasta que el/ la profesor/a le indique cómo entregarlo y le permita salir

Si tienes síntomas de Covid19, te han diagnosticado o aún no has terminado la cuarentena....

No olvides matricularte, pedir un certificado médico, informarnos y acudir a la convocatoria extraordinaria con tu nota podrás optar a una plaza como si hubieras hecho el examen en la convocatoria ordinaria ....

MUCHAS GRACIAS
por la Atención

https://www.ucm.es/pruebas-de-acceso

Las imágenes usadas están bajo licencia CC BY-SA-NC